



CHICHESTER, UK
HOST FAMILY & RESIDENTIAL CENTRE
Edad: Desde 16 años
Fechas: 5 Julio-20 Agosto 2010

7 semanas 995 €



La ciudad

Situada al sur de Inglaterra, entre Brighton y Portsmouth, esta ciudad te ofrece una amplia gama de **atractivos culturales y un entorno de gran belleza.**

A menos de una hora de Londres y con excelentes comunicaciones encontrarás esta ciudad de gran belleza cultural que cuenta con un festival internacional de teatro, una magnífica catedral del siglo XI y es considerada lugar de encuentro de estudiantes internacionales.



Instalaciones

Nuestro centro es un **college universitario** con **excelentes instalaciones** deportivas, educativas y de ocio y con la más alta tecnología en la enseñanza de idiomas. Cuenta con excelentes aulas, salas multimedia con acceso a Internet, restaurantes, gimnasio, biblioteca, zonas de deportivas, centro de Fitness con todo el equipamiento para que disfrutes del deporte durante tu estancia, centro de estudio con el material y los equipos más innovadores para el aprendizaje de idiomas, biblioteca con el material de estudio necesario para tus clases. Todas las instalaciones están supervisadas por profesionales del centro a tu disposición para prestarte la ayuda necesaria.



Compartirás el campus con **estudiantes británicos** que durante el año académico realizan aquí sus estudios. Contarás con el asesoramiento de personal altamente cualificado que te ofrecerá la ayuda necesaria para tus estudios y en la búsqueda de empleo para compaginarlo además tendrás tutorías individualizadas. Para cubrir tu tiempo libre, el college te ofrece un **amplio calendario social** de actividades (algunas de ellas libre de cargo y excursiones de día completo los sábados a ciudades como Londres, Oxford, Bath o Brighton a un coste aproximado de 6 € no incluido en el precio) y una gran variedad de programas de inglés especializado en áreas como negocios, belleza, música, deportes, arte, turismo o informática.

Curso de inglés intensivo 25 clases semanales

El curso de inglés tiene un enfoque **conversacional** e incluye:

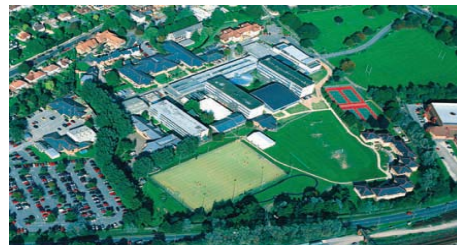

- **Clases de Inglés general por las mañanas:** Dos clases diarias de lunes a viernes en horario de 9.15-10.45 y de 11 a 12.30. Mejorarás tu gramática, vocabulario, pronunciación y las destrezas lingüísticas básicas con una gran variedad de actividades programadas. Estas clases están enfocadas al **desarrollo de la habilidad comunicativa**.
- **Clases opcionales por las tardes:** Cinco horas por semana en horarios entre la 13.30 y 16.15 de lunes a jueves con un descanso de 15 minutos de 14.30 a 14.45. Entre las diferentes opciones podrás escoger módulos: **preparación de exámenes de Cambridge, IELTS, TOEIC, Anglia, preparación de profesorado**, desarrollo **comunicativo** y vocabulario, gramática, inglés para los **negocios**, marketing informática, turismo, estudios de literatura y cine, arte y diseño, cocina, inglés a través de Internet...
- **Test de nivel al llegar y certificado acreditativo de nivel** al finalizar el programa
- **Amplio calendario social de actividades culturales y deportivas**
- **Material escolar, libro de texto**
- **Matrícula y costes de gestión**



Los alumnos matriculados deberán asistir a las clases programadas y realizar un **examen NVQ** (National Vocational Qualification in English Language) sobre el uso real y cotidiano de la lengua inglesa. Asimismo para tomar parte de este curso el alumno **deberá ser ciudadano europeo**.

Alojamiento

En **familia** habitación individual o compartida en régimen de media pensión o sin comidas

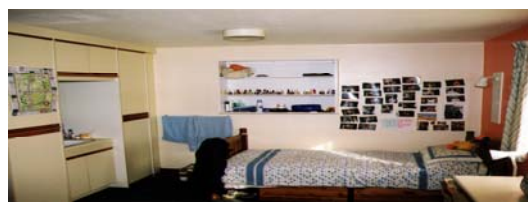

En **apartamento /Student house** habitación individual sin comidas. Conexión a Internet. Gas y luz no incluido.

En **residencia** habitación individual o compartida en régimen de pensión completa o sin comidas. Conexión a Internet, cocina, lavandería.



Fechas

Del 5 de Julio al 20 de Agosto de 2010
Mínimo 2 semanas



Tarifas

Curso **2 semanas 680 €** SOLO CURSO

Curso **3 semanas 825 €** SOLO CURSO **ESPECIAL BECAS MEC**

1265 € CURSO Y ALOJAMIENTO familia (Ch) media pensión habitación individual

Semana adicional curso: 190 € (ver coste alojamiento)

Curso **6 semanas 995 €** SOLO CURSO **ESPECIAL BECAS MEC**

1920 € CURSO Y ALOJAMIENTO familia (Ch) media pensión habitación individual

individual

Curso **7 semanas 995 €** SOLO CURSO **ESPECIAL BECAS MEC**

1920 € CURSO Y ALOJAMIENTO familia (Ch) media pensión habitación individual

individual

1790 € CURSO Y ALOJAMIENTO residencia (We) sc hi con baño

1670 € CURSO Y ALOJAMIENTO apartamento residencial (StC) sc hi

1590 € CURSO Y ALOJAMIENTO student house sc hi

Los precios no incluyen depósito 310 libras abonar al llegar y te devuelven al final (excepto en familia)

Los precios en que se detalla coste de curso y alojamiento incluye el coste de gestión de alojamiento

Alojamiento:

Gestión de alojamiento 35 €

Precios por **persona y semana**

Los precios a continuación detallados se expresan en **libras esterlinas** ya que será el alumno quien lo abone directamente en destino.

El coste de la **familia tiene un suplemento de 5 libras/semana si lo abonas en España.**

Para alojamiento en residencia o apartamento se solicitará un **depósito de 310 libras** al llegar al college.

Tanto los alojamientos en apartamentos como en residencia la reserva se hará únicamente por siete semanas y se abonará el periodo completo, para **periodos inferiores a siete semanas el alojamiento será únicamente en familia.**

Opcional (consultar precio):

Seguro de cancelación

Seguro de asistencia en viaje

Traslado desde el aeropuerto de Londres al llegar

Gestión de vuelo

ALOJAMIENTO	TARIFAS £
Residencia West sc hi baño	£95/sem
Residencia West pc hi baño	£160 /sem
Residencia Wood pc hi	£150 /sem
Residencia Wood pc hc	£135 /sem
Familia mp hi	£105 /sem
Familia sc hi	£75 /sem
Apartamentos SC hi sc	£80 / sem



Forma de pago

Para facilitarte el pago, el **coste del alojamiento en apartamento o residencia**, lo podrás abonar en España de forma conjunta con el curso o directamente al college a tu llegada mediante tarjeta de crédito o por transferencia internacional desde España. Para efectuar la reserva de tu alojamiento en familia o residencia tendrás que pagar un depósito que se te devolverá al finalizar tu estancia.

El alojamiento en **familia** lo podrás abonar en España junto con tu curso o directamente a la familia. Al llegar se abonarán dos semanas: una por la semana en curso y una en concepto de depósito que se devolverá al finalizar la estancia.

Información y reservas:



Teléfono **91 696 27 11**
info@idiomas4u.com

Calle Violeta Parra 1 posterior. 28903 GETAFE. MADRID



www.idiomas4u.com